

Portrait de Marie-Thérèse De Pablo Picasso.

1. Pablo Picasso :

Effectue des recherches sur Internet pour retrouver les informations suivantes.

a) Nationalité :

b) Dates de vie et de mort :

c) Métier(s) :

d) Principal lieu de vie :

e) Mouvement artistique dont il est le créateur :

f) Age auquel il peint son premier tableau :

g) Tableaux les plus célèbres :

.....

h) Marie-Thérèse Walter :

2. Portrait de Marie-Thérèse (1937):

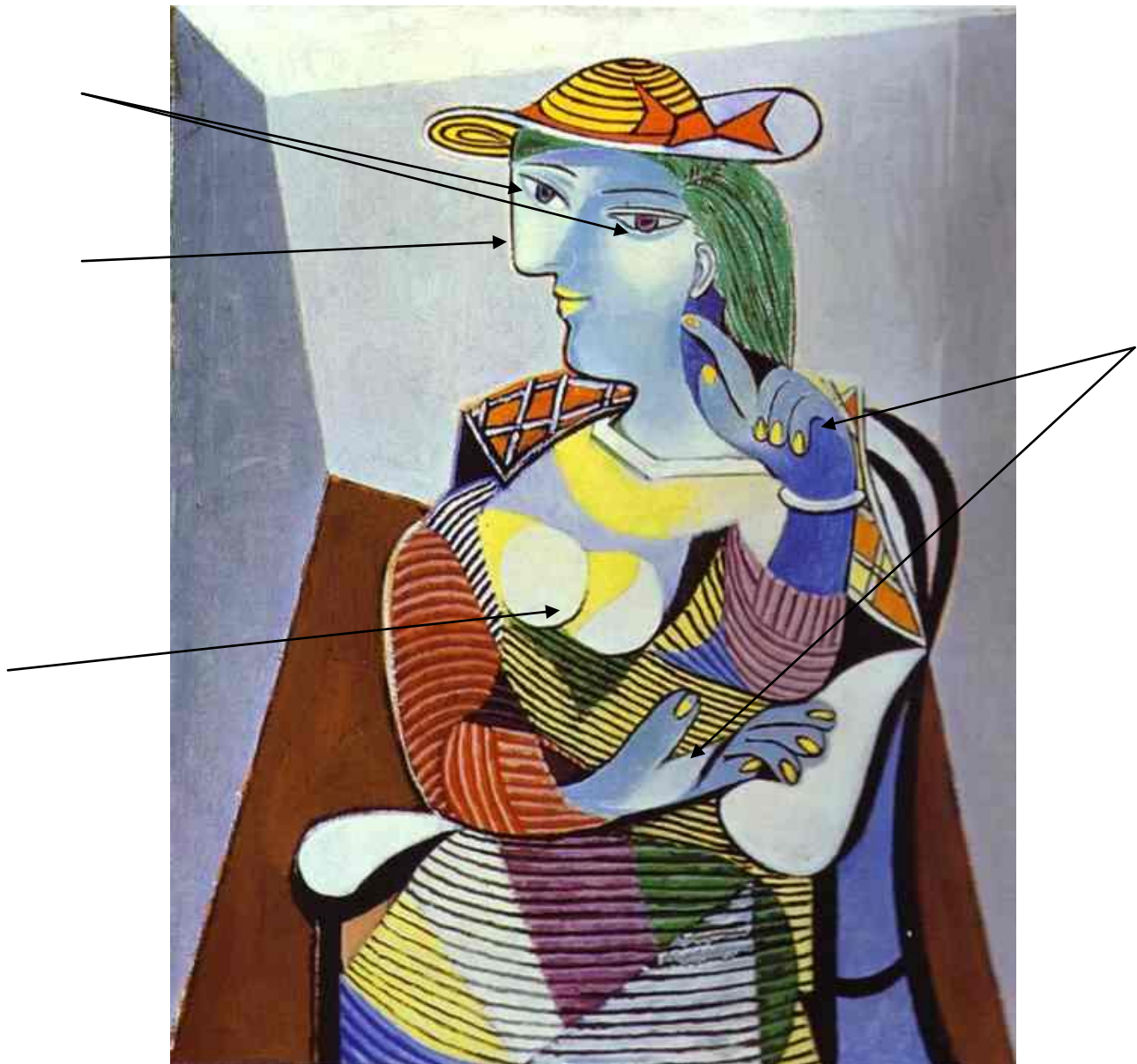

a) Style du tableau :

b) Couleurs :

c) Personnage (sexe, âge moyen, sentiments) :

d) Éléments qui diffèrent de la réalité :