Le Monde

Décodex : vérifier les sources d'une information

Voici quelques conseils pour mettre en perspective les informations partagées en ligne et dans les médias.

Par Les Décodeurs • Publié le 23 janvier 2017 à 16h34 - Mis à jour le 27 novembre 2017 à 15h16

Par « source », on entend origine de l'information. Cette dernière peut être plus ou moins directe et plus ou moins clairement mentionnée.

Il n'existe pas de sources qui ne se tromperaient jamais et de sources qui seraient tout le temps dans l'erreur. Cela dit, on peut accorder un crédit supplémentaire à un article quand la personne qui l'a rédigé s'efforce au maximum d'être transparente sur l'origine de ses informations, se montre mesurée dans ses affirmations, confronte différents points de vue ou encore admet et rectifie, le cas échéant, ses erreurs. A l'inverse, certains sites n'hésitent pas à tordre sciemment la réalité ou à cacher des informations essentielles.

Source : https://www.lemonde.fr/les-decodeurs/article/2017/01/23/decodex-verifier-les-sources-d-une-information_5067724_4355770.html

Le Monde

Décodex : qu'est-ce qu'une information ?

La multiplication des affirmations en tout genre, provenant de sources variées, pose une question simple dont la réponse est moins évidente qu'il n'y paraît.

Par Les Décodeurs • Publié le 23 janvier 2017 à 16h31 - Mis à jour le 27 novembre 2017 à 15h15

Les médias et les journalistes ne sont plus les seuls à disposer de moyens efficaces pour relayer des messages – il suffit de penser à tous ceux postés en permanence sur des réseaux sociaux comme Facebook, Twitter et Snapchat. Mais cette multiplication d'affirmations en tout genre, provenant de sources variées, pose une question simple dont la réponse est moins évidente qu'il n'y paraît : qu'est-ce qu'une information ? Le mot en lui-même, dans son sens médiatique, désigne des faits portés à la connaissance d'un public. Mais pour être considérée comme telle, une « info » doit répondre à au moins trois critères.

1. Elle doit avoir un intérêt pour le public

2. Elle doit être factuelle

3. Elle doit être vérifiée

Source : https://www.lemonde.fr/les-decodeurs/article/2017/01/23/decodex-qu-est-ce-qu-une-information_5067721_4355770.html

éduscol

MINISTÈRE DE L'ÉDUCATION NATIONALE

Internet responsable

Des outils et des ressources pédagogiques
pour favoriser les usages responsables d'Internet

LES TIC ET L'ÉCOLE | COMMUNICATION ET VIE PRIVÉE | SE DOCUMENTER, PUBLIER

Accueil du portail > Se documenter, publier > Se documenter, s'informer > Développer son esprit critique

Développer son esprit critique

Page mise à jour le 01 septembre 2011

Savoir traiter l'information pertinente et fiable dans la masse d'informations obtenues sur l'Internet et comparer le résultat d'une recherche à d'autres sources afin de déterminer sa validité. Diversifier les sources pour comprendre l'ampleur et les enjeux d'un sujet donné.

L'information fiable est celle à laquelle on peut faire confiance. Pour évaluer cette fiabilité, on doit faire un examen attentif du site consulté, de son contenu et de l'auteur.

L'information pertinente est celle répondant à nos besoins. Pour être sûr de cette pertinence, on doit s'interroger (que sait-on et que recherche-t-on ?) et mettre en place des stratégies de recherche (utiliser différents mots-clés ou outils de recherche).

La validation de l'information est la réunion de la fiabilité et de la pertinence. Il faut comparer et diversifier ses sources pour avoir une meilleure connaissance du sujet et discerner le vrai du faux, les manipulations et propos partisans et apprécier si elle correspond bien à notre sujet de travail.

Conseils

Il est conseillé de ne pas prendre l'information comme vérité première. Il faut recouper les informations venant de ressources diversifiées et toujours s'interroger sur **l'origine des sources.**

Source : http://eduscol.education.fr/internet-responsable/se-documenter-publier/se-documenter-sinformer/developper-son-esprit-critique.html

fiable

adjectif

(de se fier)

Définitions | Difficultés

- Se dit d'un composant, d'un circuit, d'un appareillage, d'une installation industrielle capable de fonctionner sans défaillance pendant une période de temps déterminée.
- Auquel on peut se fier, à qui on peut faire confiance : *Des équipiers fiables.*

Source : https://www.larousse.fr/dictionnaires/francais/fiable/33514

information

nom féminin

Définitions | Expressions | Synonymes

- Action d'informer quelqu'un, un groupe, de le tenir au courant des événements : *La presse est un moyen d'information.*
- Indication, renseignement, précision que l'on donne ou que l'on obtient sur quelqu'un ou quelque chose : *Manquer d'informations sur les causes d'un accident.* (Abréviation familière : info.)
- Tout événement, tout fait, tout jugement porté à la connaissance d'un public plus ou moins large, sous forme d'images, de textes, de discours, de sons. (Abréviation familière : info.)
- Nouvelle communiquée par une agence de presse, un journal, la radio, la télévision. (Abréviation familière : info.)

Source : https://www.larousse.fr/dictionnaires/francais/information/42993

Le Monde

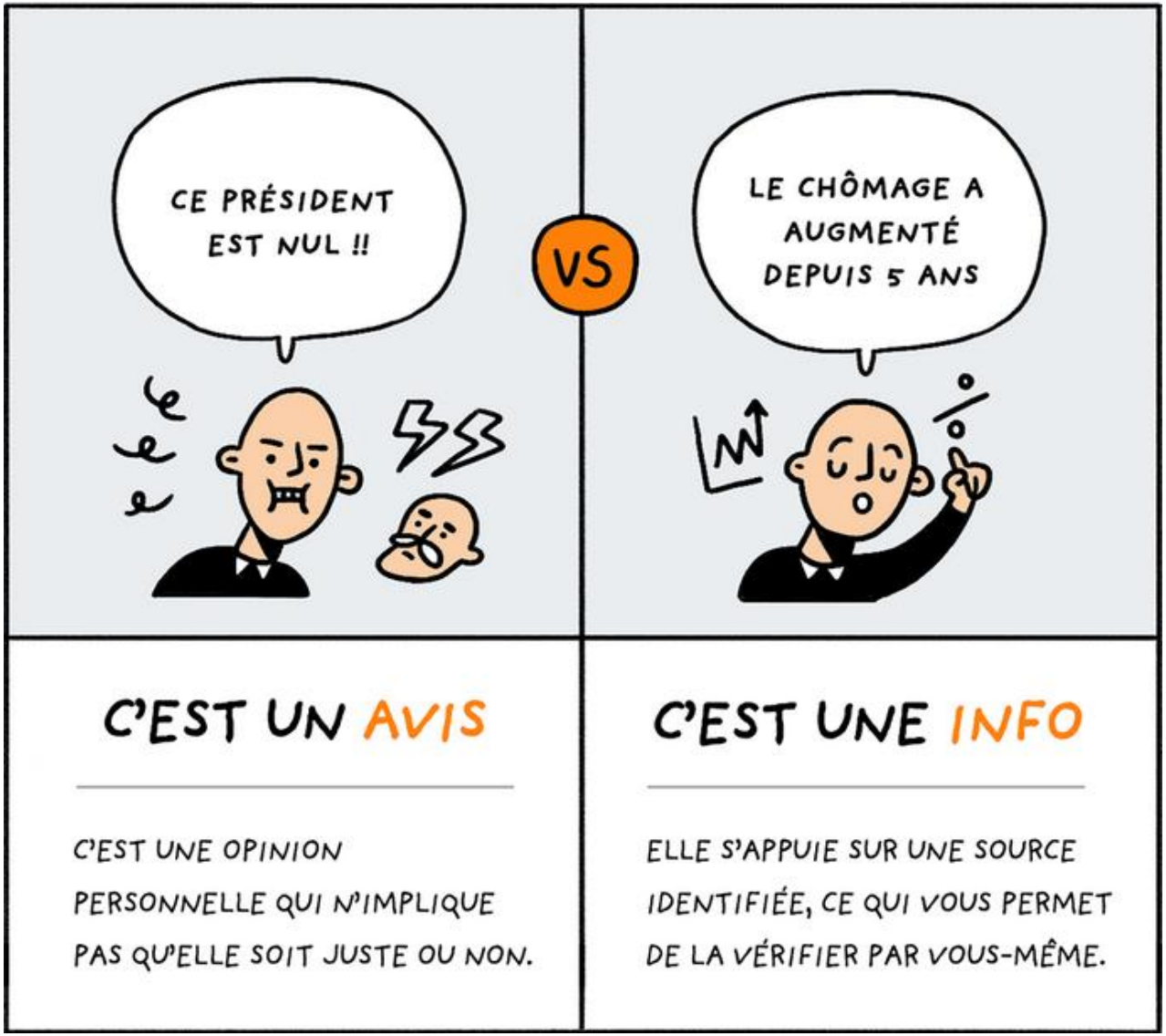

Auteur : Agathe Dahyot

Source : https://www.lemonde.fr/les-decodeurs/article/2017/01/23/decodex-qu-est-ce-qu-une-information_5067721_4355770.html

Le Monde

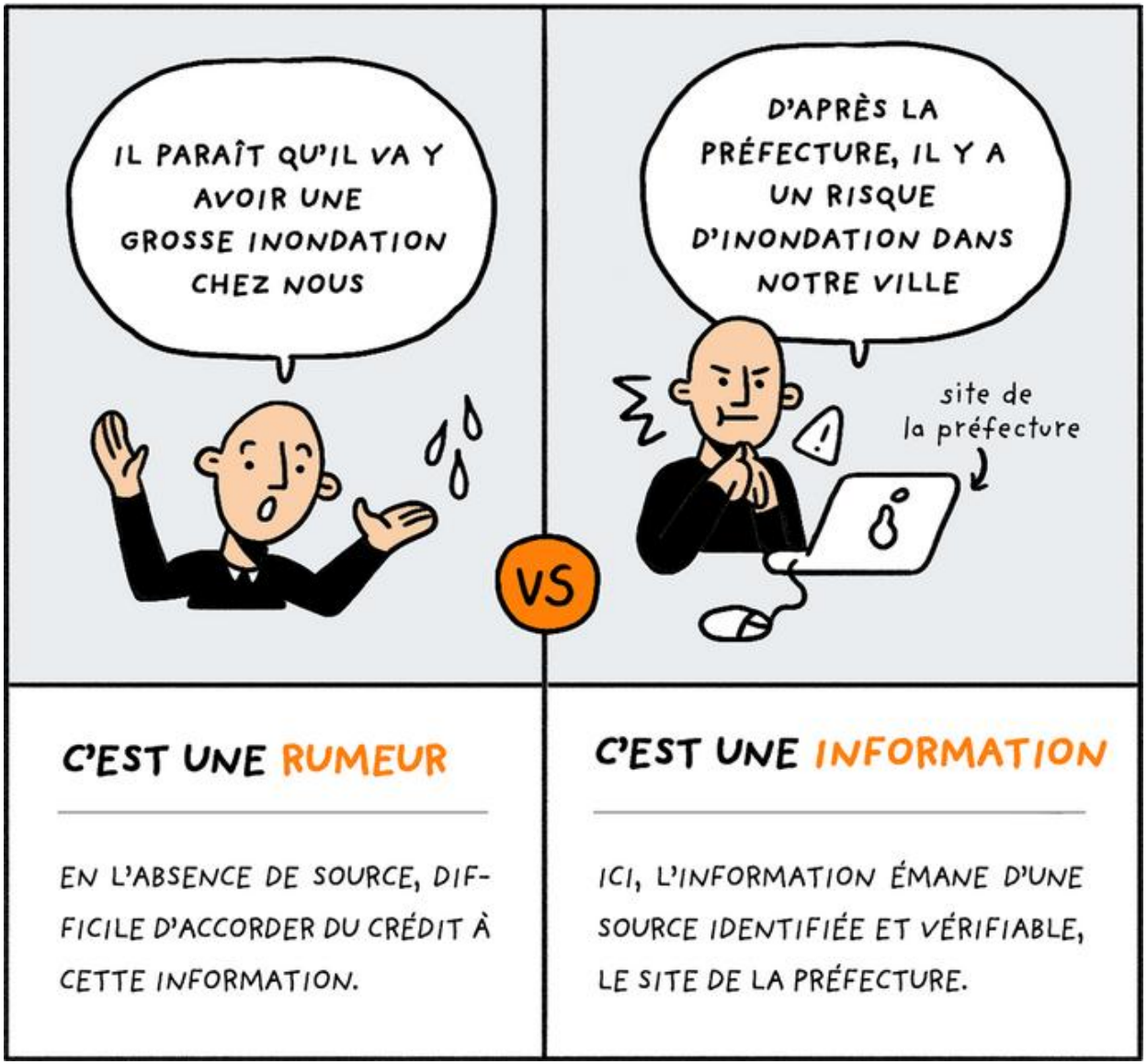

Auteur : Agathe Dahyot

Source : https://www.lemonde.fr/les-decodeurs/article/2017/01/23/decodex-qu-est-ce-qu-une-information_5067721_4355770.html

Le Monde

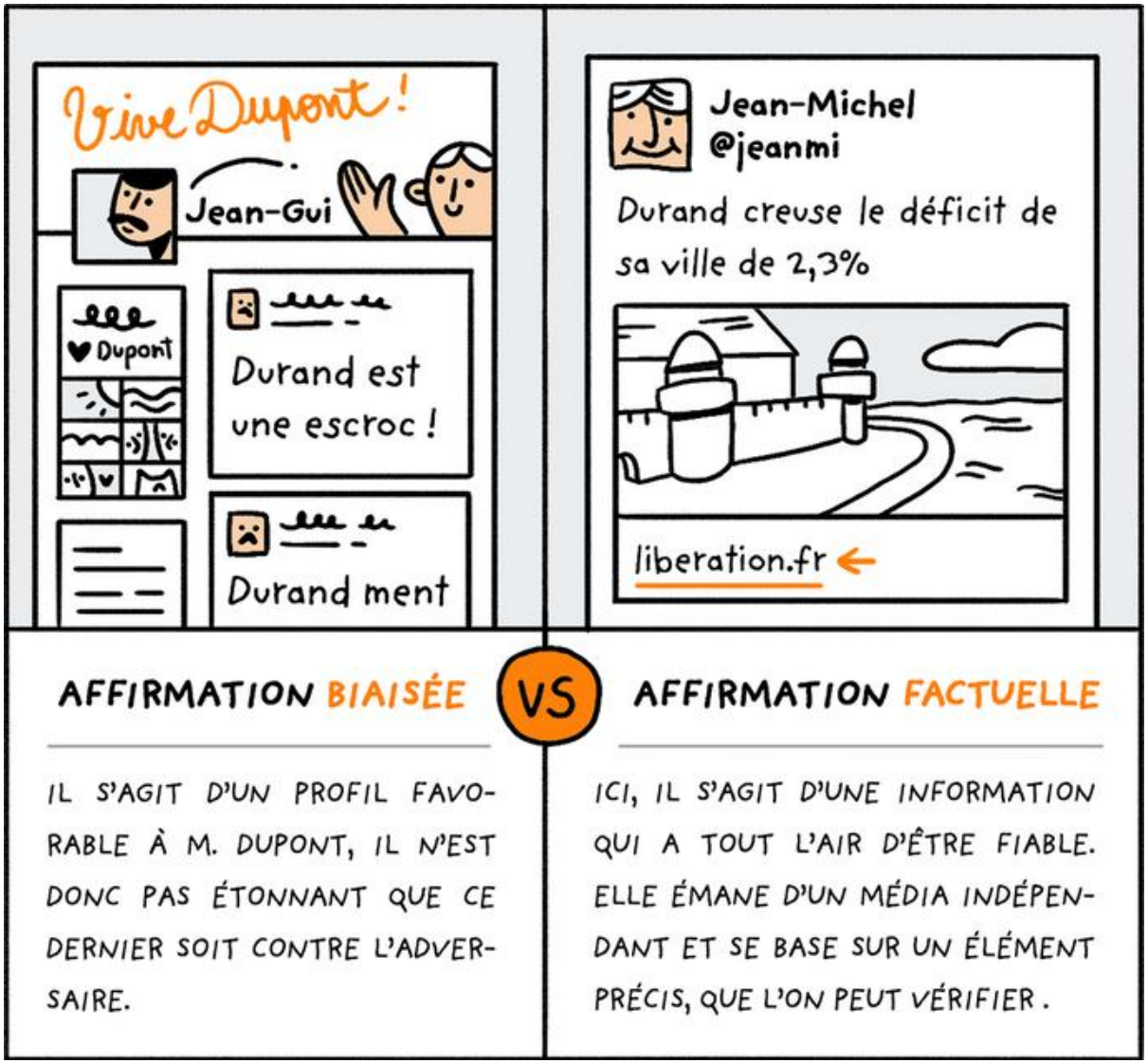

Auteur : Agathe Dahyot

Source : https://www.lemonde.fr/les-decodeurs/article/2017/01/23/decodex-verifier-les-sources-d-une-information_5067724_4355770.html